ENTE IDRICO CAMPANO

REGIONE CAMPANIA

GORI

Protocollo d'intesa del 05 Agosto 2020
Regione Campania - Ente idrico campano - Gori Spa
Completamento degli interventi fognario-depurativo del bacino idrografico del fiume Sarno ricadenti nell'Ambito Distrettuale Sarnese Vesuviano di cui alla L.R. n. 15/2015

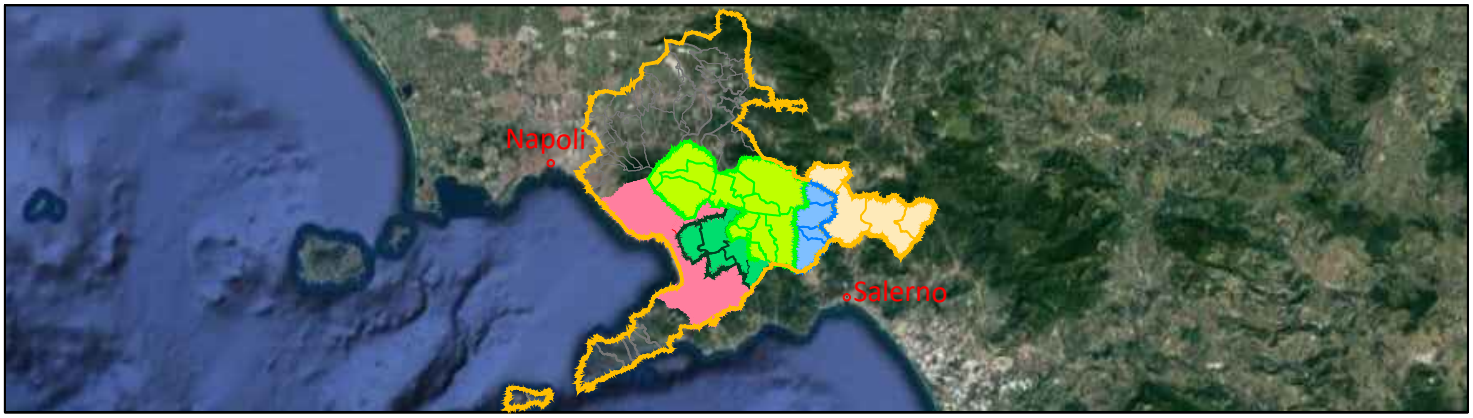

Impianto di depurazione di Scafati

Comprensorio depurativo Medio Sarno SUB 1
Progetto di adeguamento

GORI

UNITA' INVESTMEN,
PROGRAM & SERVICES

Gruppo di progettazione

ing. Domenico Cesare
ing. Angelo Ponticelli
geom. Raimondo Nugnes
ing. Daniele D'Avino

INT 7320

PROGETTO DEFINITIVO

Elaborato: D1

Scala: /

Titolo:

ELENCO PREZZI

Rev	Motivo della revisione	Data	Redatto	Verificato	Approvato
0	Emissione per approvazione	Marzo 2021			
1	Verifica Progetto	Settembre 2021			

Esecuzione delle Opere

Prestazioni Specialistiche

Il Progettista Strutturale

Consulenze

Il Progettista

ing. Domenico Cesare

CESARE DOMENICO
Ing. Domenico Cesare
CN=CESARE DOMENICO
C=IT
2.5.4.4=CESARE
2.5.4.42=DOMENICO
RSA/2048 bits

Il R.U.P.

ing. Francesco Ascione

ASCIONE FRANCESCO
2021.10.06 15:13:49
Responsabile del Procedimento
CN=ASCIONE FRANCESCO
C=IT
2.5.4.4=ASCIONE
2.5.4.42=FRANCESCO
RSA/2048 bits

Il presente progetto è protetto a termini di legge.

Num.Ord. TARIFFA	D E S C R I Z I O N E D E L L ' A R T I C O L O	unità di misura	P R E Z Z O UNITARIO
Nr. 1 NP.01	Realizzazione albero di trasmissione coclee da fusto grezzo D300 L=1200 mm in 39NiCrMo3 con l'ausilio di fesatrice e tornio completo di alloggiamenti per chiavette di fissaggio. Completa di bussola D500 L= 200 mm in SR355, Cuscinetto orientabile a rulli De=370 Di= 220 Larg=150 come da specifiche, Flangia forata D1000, sp. 75 mm completa di fori e alloggiamento chiavetta.Nel prezzo si intende compreso e compensato di ogni ulteriore onere ed accessorio necessario per dare il lavoro compiuto a perfetta regola d'arte **euro (sedicimilacinquecentoventitre/83)**	cadauno	16´523,83
Nr. 2 NP.02	Lavorazioni di tornitura-fresatura per adattamento supporto superiore e giunto di trasmissione al nuovo albero di diametro maggiorato. Nel prezzo è compreso lo smontaggio e il trasporto presso officina meccanica attrezzata per le necessarie lavorazioni di tornitura e stozzatura. Nel prezzo si intende compreso e compensato di ogni ulteriore onere ed accessorio necessario per dare il lavoro compiuto a perfetta regola d'arte **euro (millesettecentodiciassette/37)**	a corpo	1´717,37
Nr. 3 NP.03	Fornitura e posa in opera di un nuovo supporto inferiore completo di perno di rotazione (albero) e predisposizione a sistema di ingrassaggio automatico della bronzina. Il supporto sarà provvisto di bronzina in camera stagna e dotato di sistema di regolazione idoneo a permettere l'allineamento del fusto coclea in funzione delle sollecitazioni flessionali La resistenza all'acqua sarà assicurata da doppia tenuta a baderna per impedire l'ingresso della sabbia.L'accoppiamento tra flangia inferiore e perno di rotazione inferiore avverrà a mezzo di bulloneria cilindrica passante.I bulloni verranno forniti di dado autobloccante.Il supporto sarà calandrarto e dotato di bulloneria e guarnizioni di tenuta. **euro (ottomilaquattrocentosei/53)**	cadauno	8´406,53
Nr. 4 NP.04	Realizzazione di ancoraggio in C.A esistente mediante iniezione in foro praticato con martello perforatore per profodità fino ad un massimo di…. , di ancorante chimico di primaria casa produttrice idoneo al contatto con le acque reflue per la realizzazione di tiranti di ancoraggio. Incluso la fornitura di materiali di iniezione ,personale specializzato, strumentazione e dotazione di sicurezza. Il tutto compreso e compensato di ogni ulteriore onere e magistero occorrente per dare il lavoro compiuto a perfetta regola d'arte. **euro (ottantatre/82)**	cadauno	83,82
Nr. 5 NP.05	Aggottamento e allontanamento delle acque, anche luride, presenti nei pozzetti e nelle camere di manovra per la prima ora. Nel prezzo si intende compreso: l'installazione della motopompa, il montaggio e lo smontaggio degli accessori, la stesura del manicotto per l'allontanamento delle acque e tutto quanto necessario per il corretto funzionamento della motopompa. **euro (centodiciassette/22)**	cadauno	117,22
Nr. 6 NP.06	Aggottamento e allontanamento delle acque, anche luride, presenti nei pozzetti e nelle camere di manovra per la prima ora. Pero ogni ora o frazione successiva alla prima ora di cui alla voce NP.05 **euro (quaranta/54)**	h	40,54
Nr. 7 NP.07	Operazioni di smontaggio supporto superiore coclea consistenti in: Predisposizione supporti provvisori coclea, disaccoppiamento giunto da fusto coclea, smontaggio supporto. Per le operazioni di smontaggio dei componenti sarà possibile utilizzare il carroponte di reparto avente portata pari a 2,5 ton. **euro (millesettecentocinquantatre/28)**	a corpo	1´753,28
Nr. 8 NP.08	Operazioni di smontaggio supporto inferiore coclea consistenti in: Predisposizione supporti provvisori coclea, disaccoppiamento giunto da fusto coclea, smontaggio supporto. Per le operazioni di smontaggio dei componenti sarà possibile utilizzare il carroponte di reparto avente portata pari a 2,5 ton. **euro (duemilacinquantadue/51)**	a corpo	2´052,51
Nr. 9 NP.09	Operazioni di rimontaggio supporto superiore coclea consistenti in: Rimontaggio supporto superiore completo di nuovo albero, accoppiamento flange di collegamento e serraggio bulloneria, saldatura nuova flangia di accoppiamento su coclea esistente, accoppiamento albero con giunto al motoriduttore, rimozione supporti provvisori coclea. Per le operazioni di rimontaggio dei componenti sarà possibile utilizzare il carroponte di reparto avente portata pari a 2,5 ton. **euro (milleduecentodieci/35)**	a corpo	1´210,35
Nr. 10 U.05.010.082.a	Espurgo con macchina idrodinamica Espurgo di materiali di qualsiasi natura e consistenza, in tubazioni o condotto diversi, di fogne e cunicoli, non praticabili a qualunque profondità, comprese le materie putride, eseguito a macchina con getti idrodinamici ad alta pressione. Sono compresi gli oneri per le tubazioni di pompaggio ed aspirazione delle materie i mezzi speciali richiesti per lavori del genere. **euro (sette/16)**	mc	7,16

Pomigliano D'Arco, 24/03/2021

Il Tecnico

